

Regione Marche. Analisi clima febbraio 2017

a cura di Danilo Tognetti¹

Temperatura

- Con febbraio è stato annullato in pratica il [freddo di gennaio](#) visto che la temperatura media regionale, pari a 8,1°C, è stata di +2,7°C superiore al valore di riferimento del periodo 1981-2010². Quello del 2017 è stato il quarto febbraio consecutivo più caldo della norma (l'ultimo più freddo è stato quello del 2017 con un'anomalia di -1,2°C), *il settimo febbraio più caldo per le Marche dal 1961*.
- La temperatura da inizio anno (gennaio-febbraio) è di 5,3°C con una differenza di appena +0,1°C rispetto al 1981-2010.
- La temperatura media degli ultimi 12 mesi (marzo 2016 - febbraio 2017) è di 13,9°C, +0,3°C rispetto al 1981-2010.

Precipitazione

- Per il sesto anno consecutivo, il mese di febbraio è stato più piovoso della norma: 101mm il totale medio regionale di pioggia caduta, +49mm rispetto al 1981-2010, *ottavo valore record per il mese dal 1961*.
- La precipitazione totale da inizio anno (gennaio-febbraio) è di 240mm, +137mm, *secondo valore record dal 1961* (preceduto dai 254mm del 1963).
- La precipitazione totale degli ultimi 12 mesi (marzo 2016 - febbraio 2017) è di 992mm, +190mm rispetto alla media 1981-2010, *settimo valore record dal 1961*.

Mese	Temperatura media (°C)			Precipitazione (mm)		
	2017	1981-2010	Anomalia	2017	1981-2010	Anomalia
Gennaio	2.5	5.0	-2.5	139	51	88
Febbraio	8.1	5.5	2.6	101	52	49
Marzo						
Aprile						
Maggio						
Giugno						
Luglio						
Agosto						
Settembre						
Ottobre						
Novembre						
Dicembre						
Periodo	5.3	5.3	0.1	240	103	137

Tabella riepilogo valori mensili 2017, di riferimento 1981-2010, anomalie.

¹ Servizio Agrometeo ASSAM Regione Marche, tognetti_danilo@assam.marche.it

² 1981-2010 periodo di clima normale (Cli.No., Climatic Normals) scelto secondo le indicazioni del World Meteorological Organization (WMO, 1989: "Calculation of Monthly and Annual 30-Year Standard Normals", WCPD-n.10, WMO-TD/N.341, Geneva, CH)

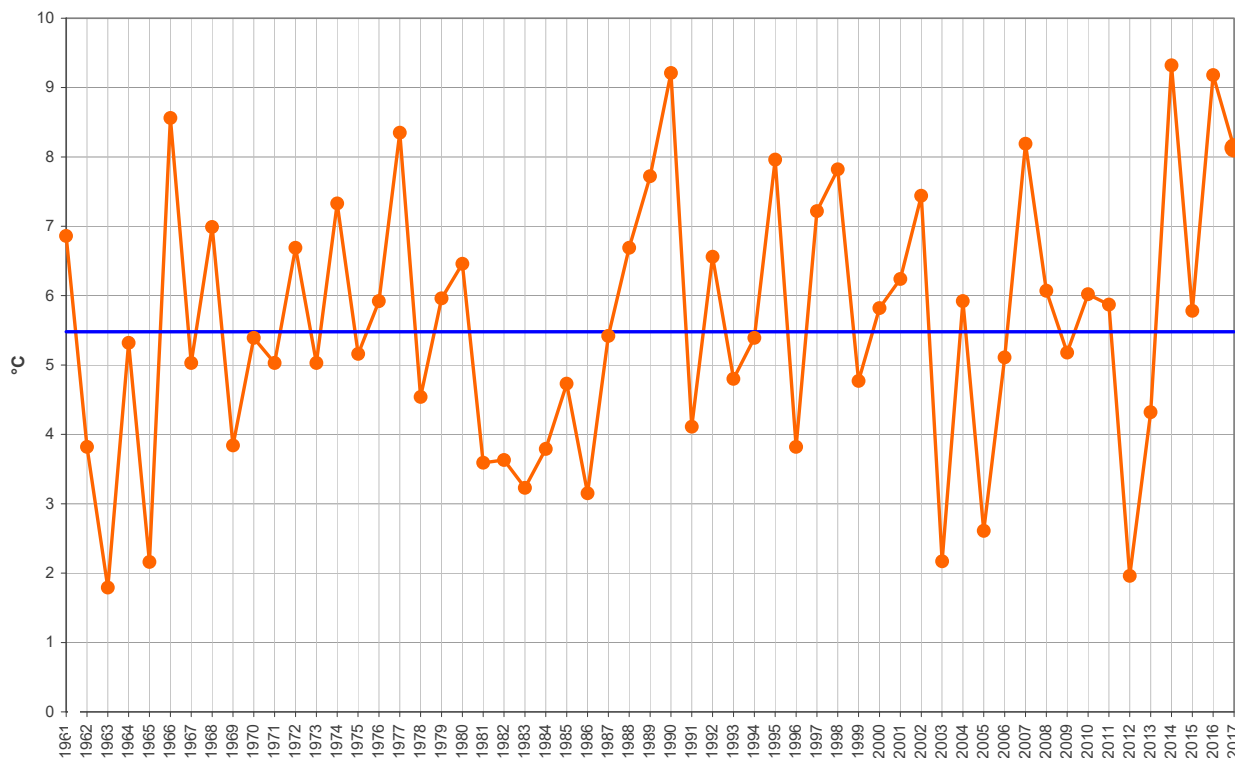

Regione Marche. Andamento temperatura media del mese di febbraio dal 1961 (°C); la linea blu rappresenta la media 1981-2010 (°C).

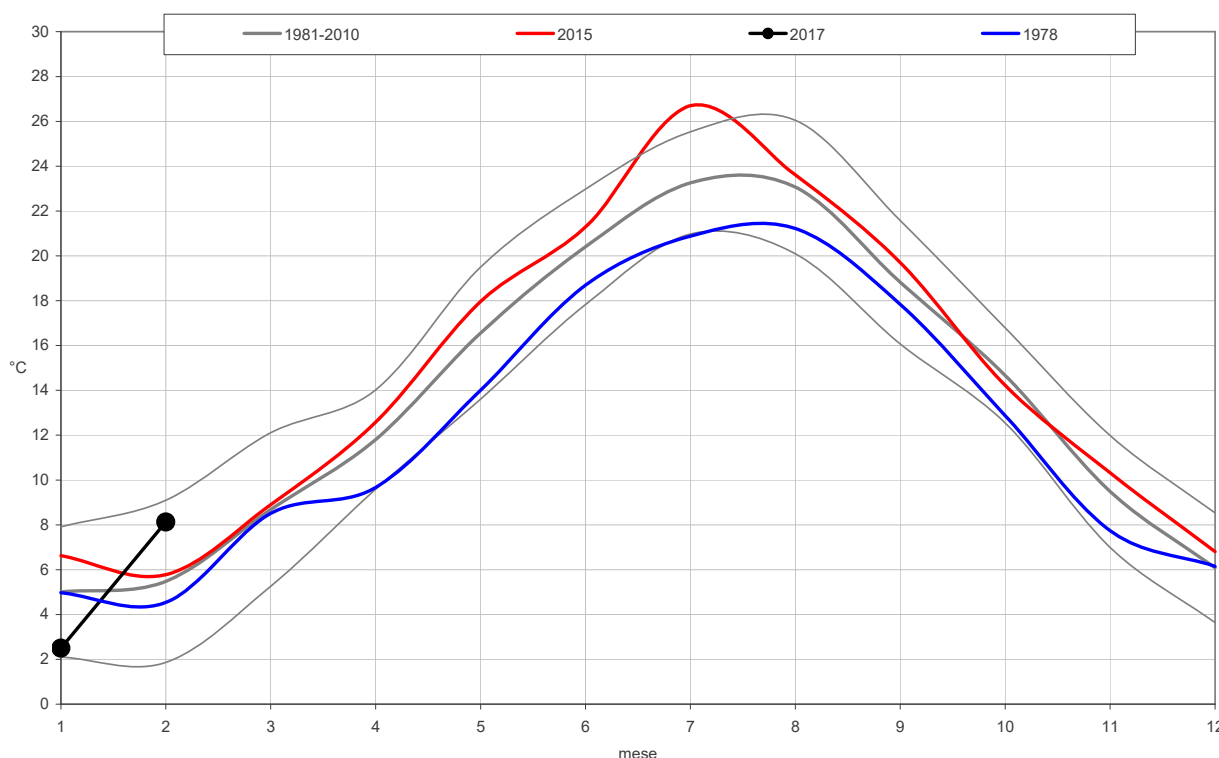

Regione Marche. Andamento temperatura media mensile (°C); in nero l'anno attuale, in rosso l'anno più caldo dal 1961, in blu l'anno più freddo dal 1961, in grigio la media 1981-2010 ed i limiti di due volte la deviazione standard.

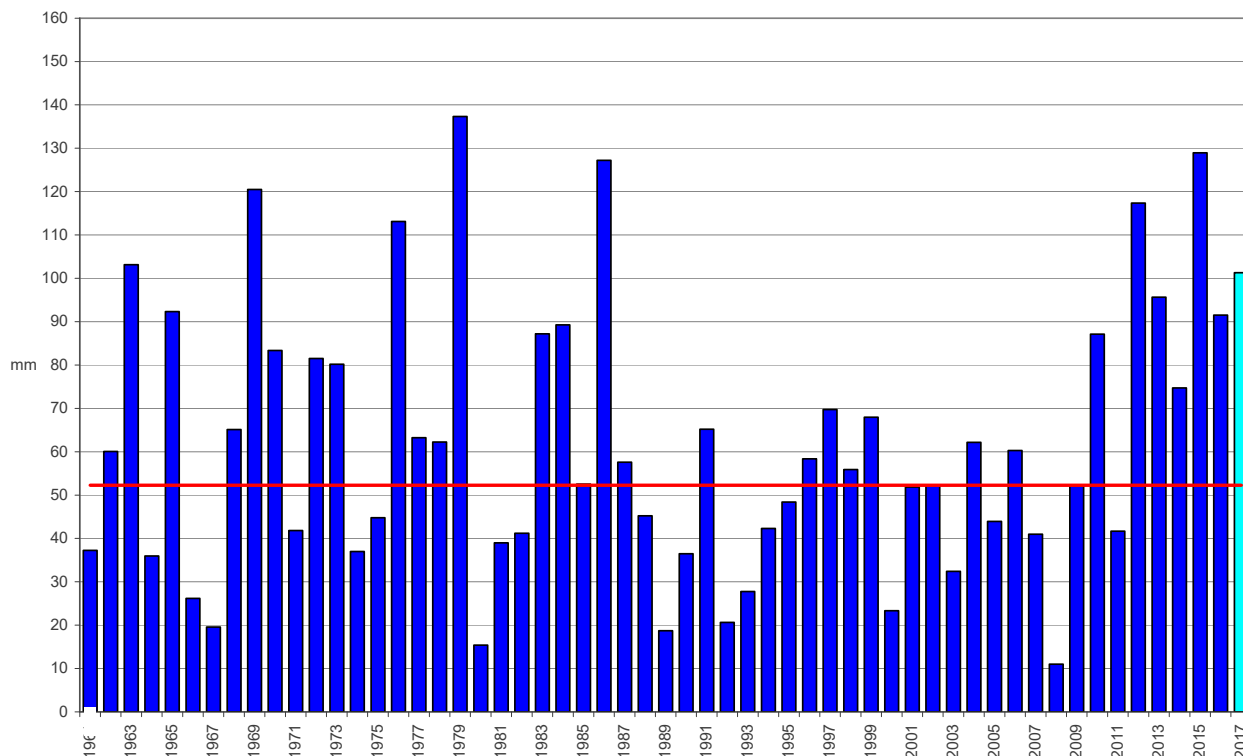

Regione Marche. Andamento precipitazione media del mese di febbraio dal 1961 (mm); la linea rossa rappresenta la media 1981-2010 (mm).

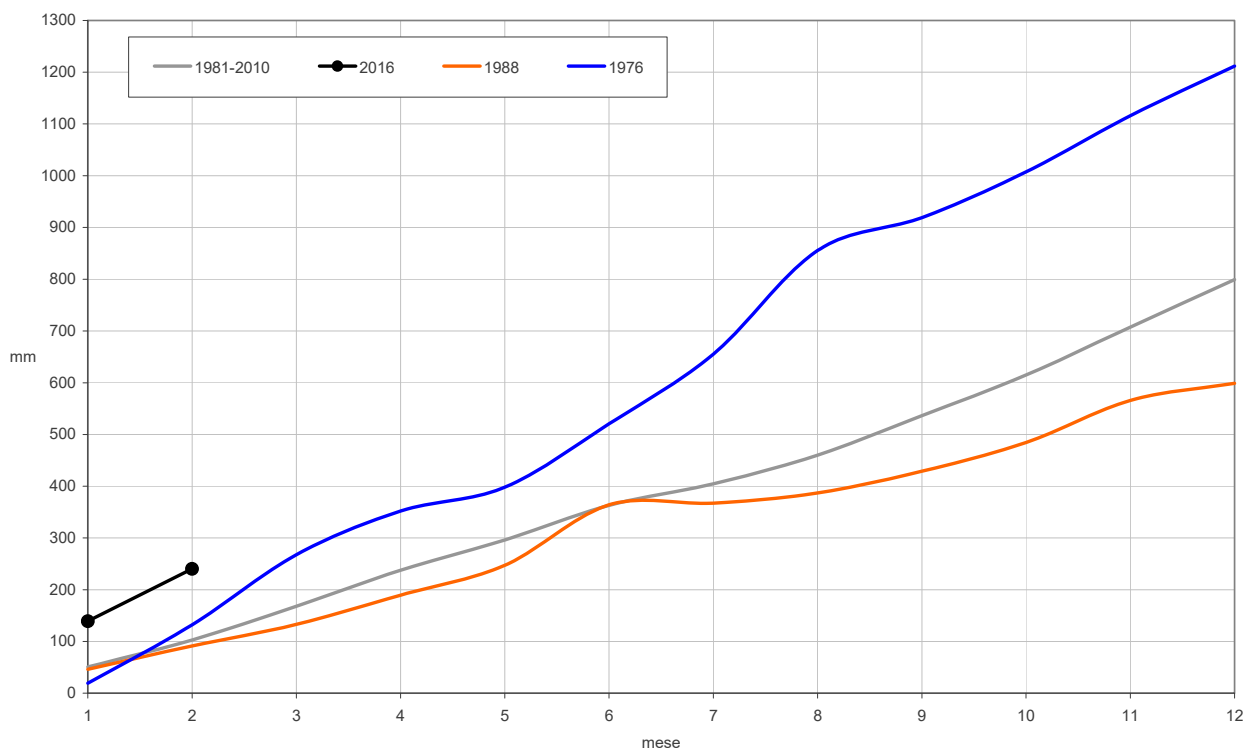

Regione Marche. Andamento della precipitazione cumulata mensile (mm); in nero l'anno attuale, in blu l'anno più piovoso dal 1961, in arancione l'anno meno piovoso dal 1961, in grigio la media 1981-2010.